

# Slijtage of artrose van het kniegewricht

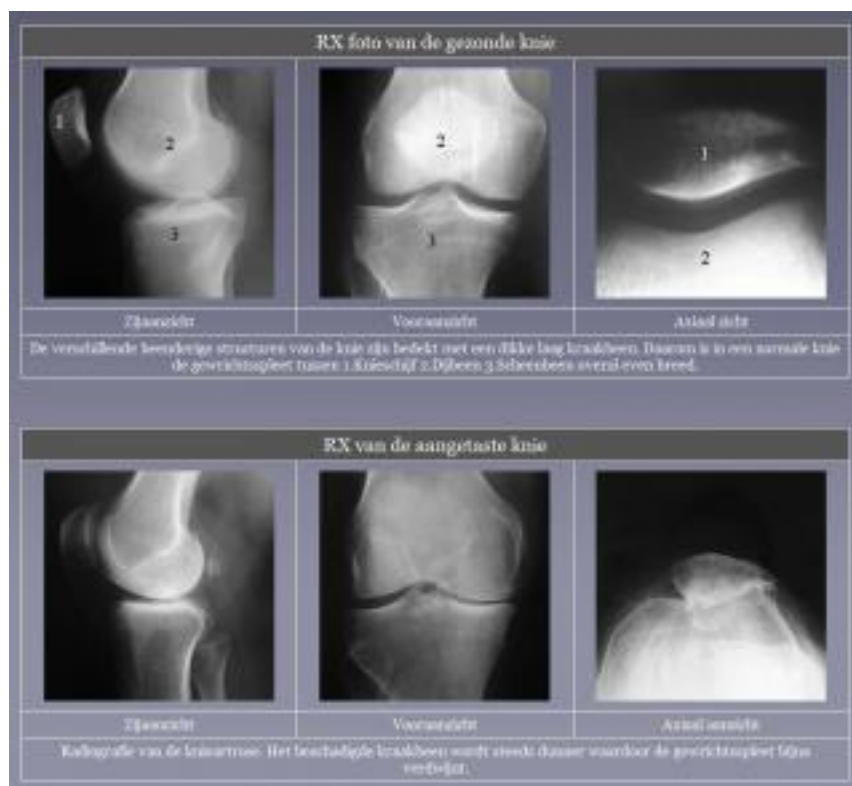
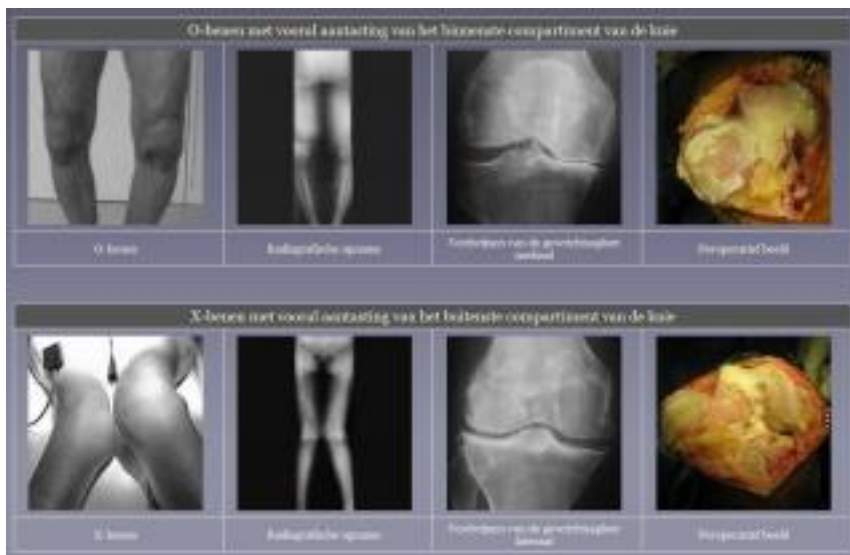

Het slijtageproces of artrose van de knie begint meestal rond de leeftijd van 55-60 jaar. Dit geeft aanleiding tot pijn bij het gaan, later zelfs pijn in rust. Door het uitslijten van het kraakbeen kan geleidelijk aan een verkromping van het been optreden: er ontstaat een O-been of een X-been. Hierdoor wordt de gang vaak bemoeilijkt. Na verloop van tijd kan de patiënt met knieartrose zich nog slechts met behulp van een wandelstok of krukken verplaatsen.

Artrose van het kniegewricht is duidelijk te zien op radiografische foto's. Het beschadigde kraakbeen wordt steeds dunner tot er tenslotte niets van overblijft: de gewrichtsspleet wordt smaller tot ze uiteindelijk niet langer zichtbaar is op de radiografie.